

BERKENDAAL

42

ROTTERDAM



INSTAPKLARE WONING
MET EEN LUXE
UITSTRALING IN EEN
KINDVRIENDELIJKE WIJK

Soort woning:

Eengezinswoning

Type woning:

Tussenwoning

Woonoppervlakte:

104 m²

Inhoud:

401 m³

Kamers:

5

Slaapkamers:

4

Bouwjaar:

1991

Ligging:

In woonwijk

Tuin:

Oosten

Parkeergelegenheid:

Parkeervergunning

Energielabel:

A+



Welkom!

Bent u op zoek naar een instapklare woning met een luxe uitstraling, een ruime tuin en een uitstekende ligging in een kindvriendelijke wijk? Dan is deze keurig onderhouden eengezinswoning in de geliefde wijk Vreewijk precies wat u zoekt!

De woning is gebouwd in 1991 en beschikt over drie woonlagen, vier slaapkamers, een moderne keuken en badkamer en maar liefst 12 zonnepanelen.

Via de verzorgde voortuin bereikt u de entree van de woning. In de hal bevinden zich de meterkast en een nette toiletruimte met vloerverwarming en fonteintje.

De lichte, royale woonkamer met airco is stijlvol afgewerkt met strakke wanden en plafonds en voorzien van een prachtige visgraatvloer met vloerverwarming, wat zorgt voor een warme en luxe uitstraling.

De halfopen keuken is modern ingericht en uitgerust met diverse inbouwapparatuur, waaronder een oven, inductiekookplaat met geïntegreerde afzuiging, vaatwasser en Quooker.

De woning ligt op korte afstand van scholen, speelgelegenheden, winkels en openbaar vervoer.











Slaapkamers en badkamer

Via de overloop heeft u toegang tot twee ruime slaapkamers en de moderne badkamer. De hoofdslaapkamer is royaal en voorzien van een praktische schuifwandkast en airconditioning.

De tweede slaapkamer beschikt over een dakraam en rolluik.

De badkamer heeft een moderne uitstraling en is uitgerust met een douche, wastafelmeubel, tweede toilet, designradiator, vloerverwarming en stijlvolle betegeling

Op de voorzolder vindt u extra bergruimte, de opstelplaats van de CV-ketel en de unit van de mechanische ventilatie. Tevens zijn hier de aansluitingen voor de wasmachine en droger aanwezig, en zorgt de dakkapel aan de achterzijde voor extra ruimte en lichtinval. Daarnaast beschikt deze verdieping over twee slaapkamers, waarvan één is voorzien van een dakkapel met elektrische rolluiken. Beide kamers zijn netjes afgewerkt en bieden volop mogelijkheden als slaapkamer, werk- of hobbyruimte.



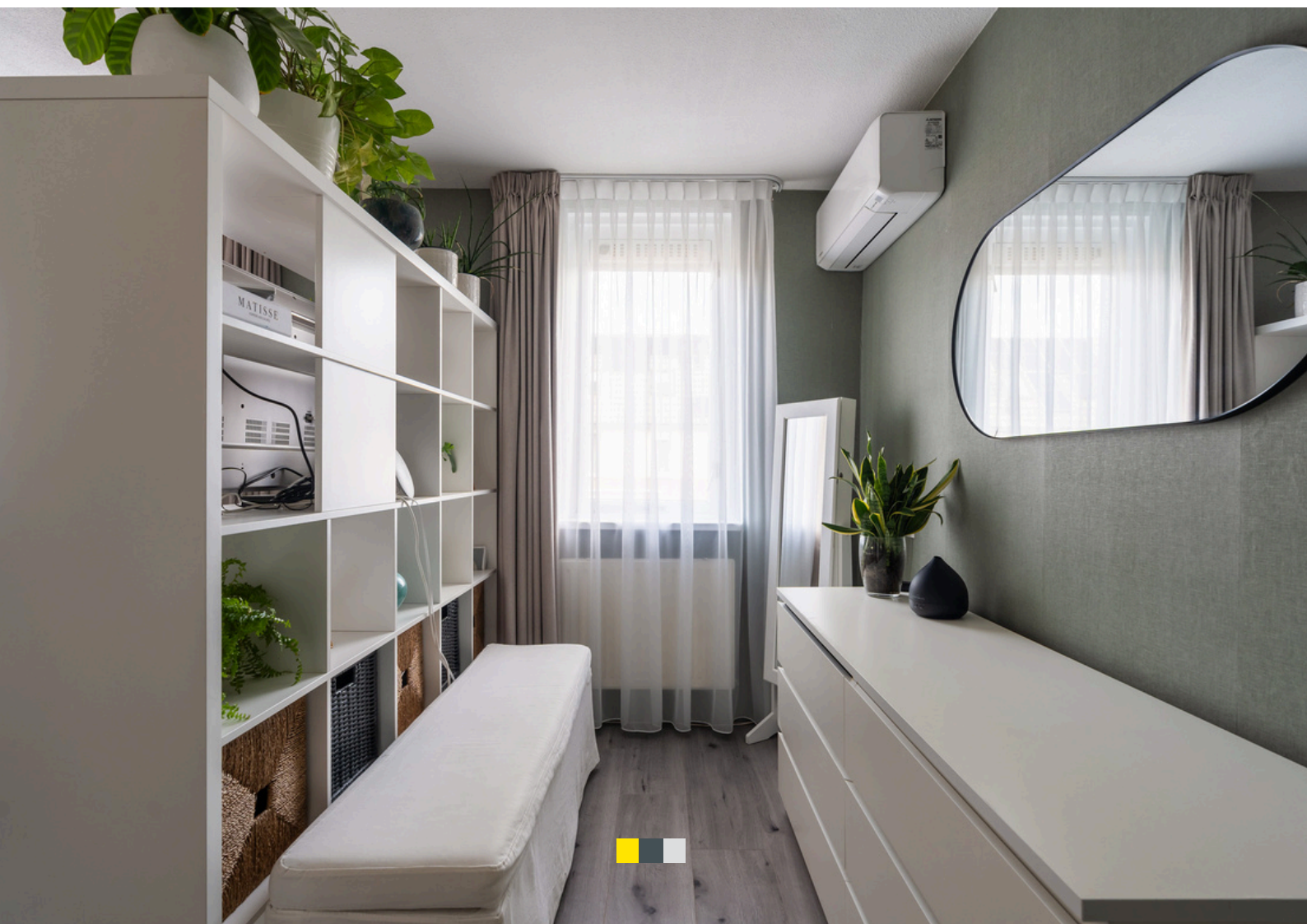





Buitenruimte

Via de woonkamer heeft u toegang tot de achtertuin, gelegen op het oosten. Hier kunt u heerlijk genieten van de ochtend- en middagzon. De tuin is verzorgd aangelegd en beschikt over een stenen berging en achterom.





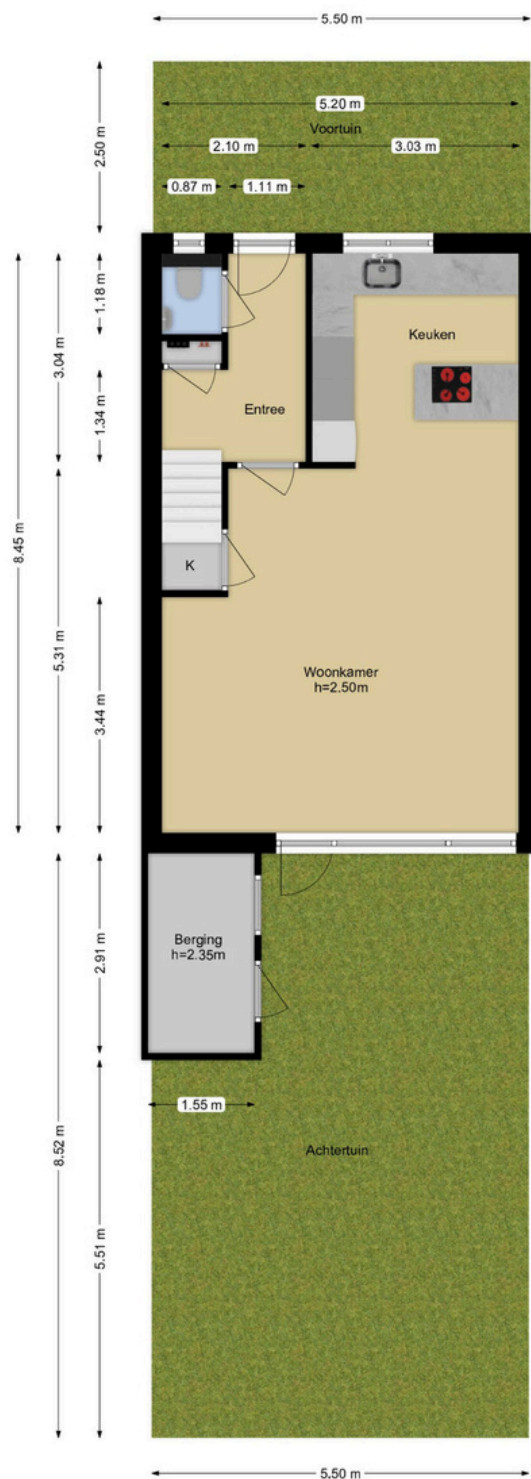

Deze plattegronden zijn opgemaakt voor indicatieve doeleinden.
 Hieraan kunnen geen rechten worden ontleend.



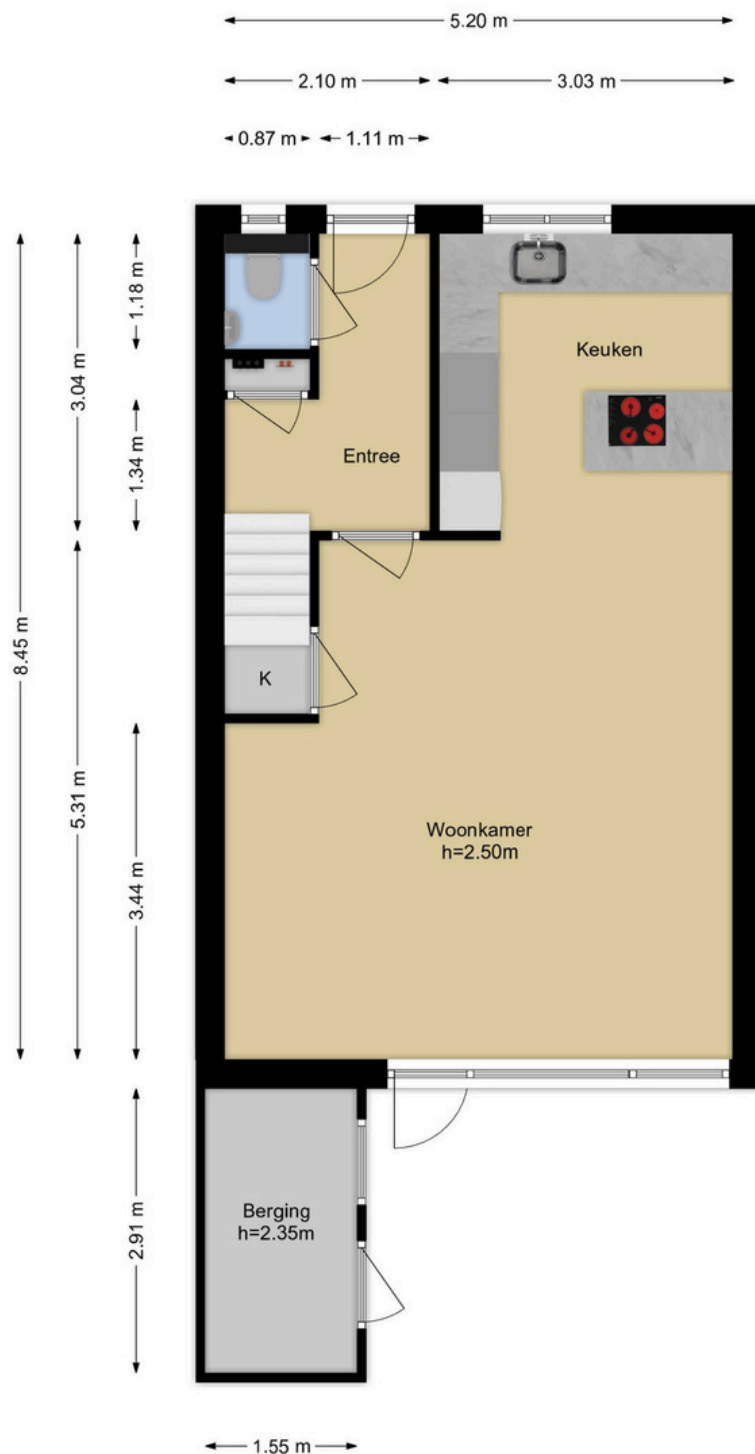

Deze plattegronden zijn opgemaakt voor indicatieve doeleinden.
Hieraan kunnen geen rechten worden ontleend.



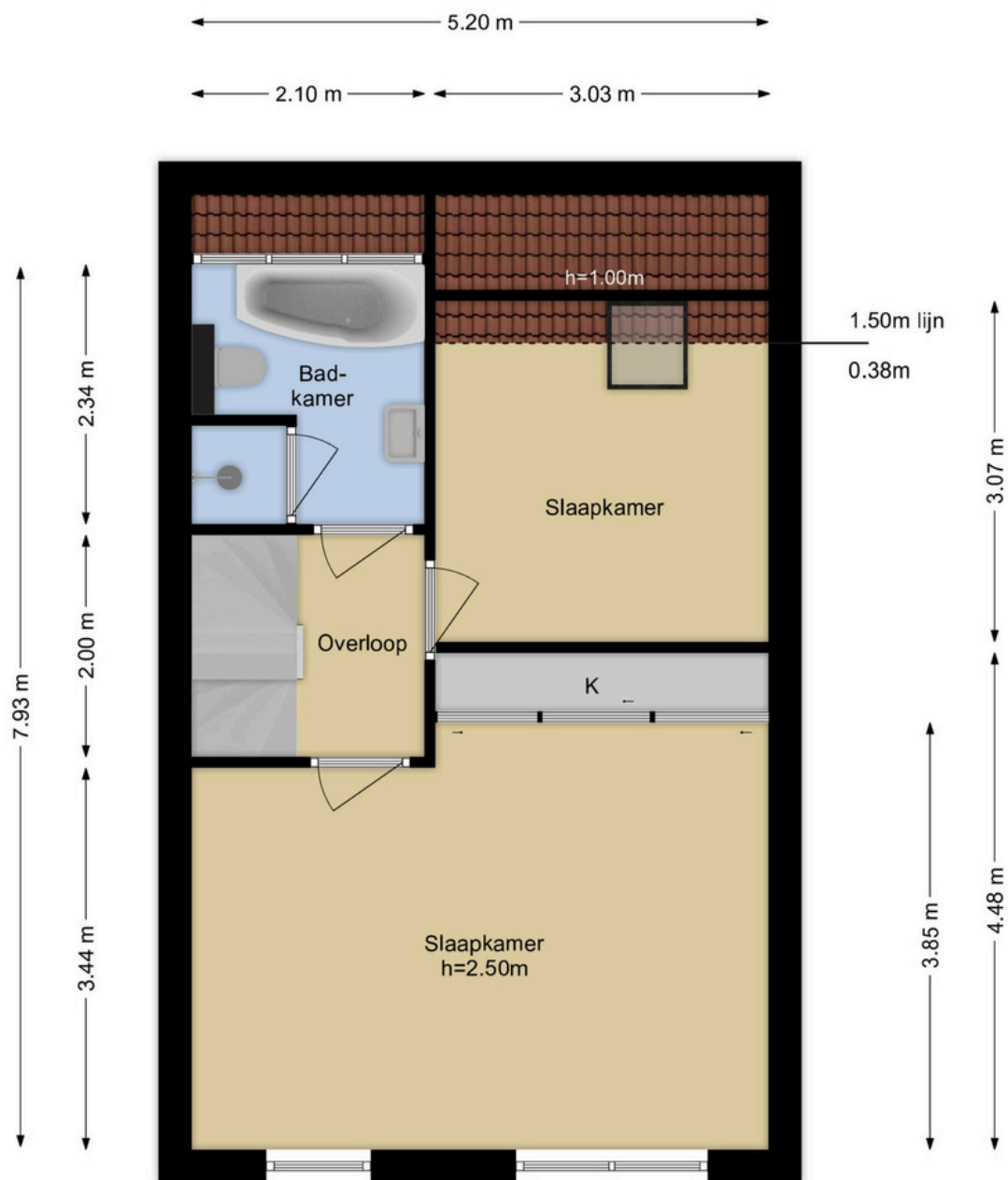

Deze plattegronden zijn opgemaakt voor indicatieve doeleinden.
Hieraan kunnen geen rechten worden ontleend.



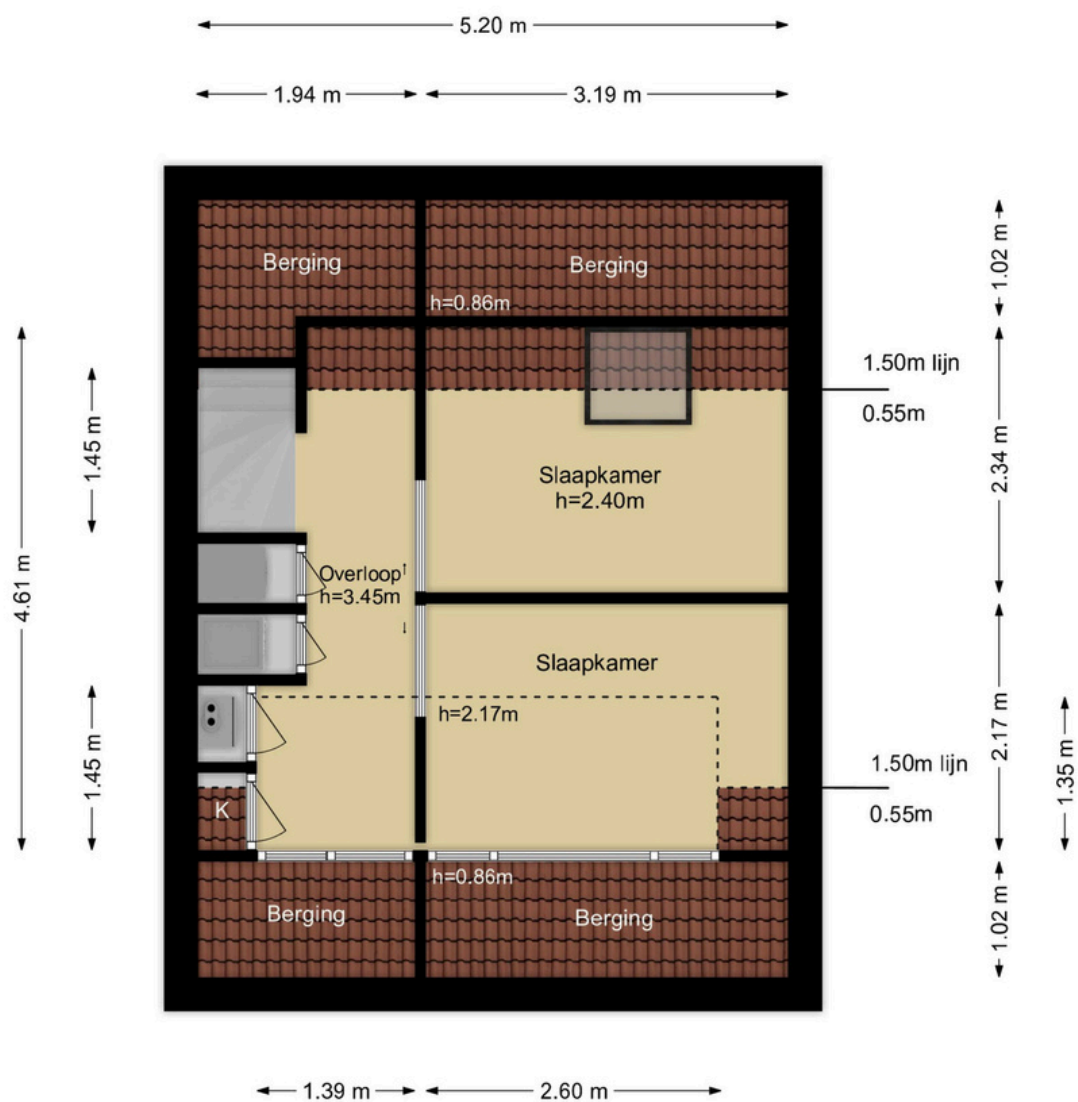

Deze plattegronden zijn opgemaakt voor indicatieve doeleinden.
Hieraan kunnen geen rechten worden ontleend.



Kadastrale kaart



12345

25

Deze kaart is noordgericht

Perceelnummer

Huisnummer

Vastgestelde kadastrale grens

Voorlopige kadastrale grens

Administratieve kadastrale grens

Bebouwing

Schaal 1: 500

Kadastrale gemeente Rotterdam

Sectie V

Perceel 3814

kadaster



Voor een eensluidend uittreksel, geleverd op 20 oktober 2025
De bewaarder van het kadaster en de openbare registers

Aan dit uittreksel kunnen geen betrouwbare maten worden ontleend.
De Dienst voor het kadaster en de openbare registers behoudt zich de intellectuele
eigendomsrechten voor, waaronder het auteursrecht en het databankenrecht.

Lijst van zaken

Persoonlijke gegevens

Adres te verkopen woning:

Berkendaal 42, 3075 XH Rotterdam

Datum:

11-11-2025

Voor de onderstaande zaken -ongeacht of ze roerend dan wel onroerend zijn- geldt dat ze soms wel en soms niet in de woning achterblijven. De lijst is bedoeld om duidelijkheid te scheppen om discussies achteraf te voorkomen.

	Blijft achter	Gaat mee	Kan worden overgenomen	N.v.t.
Woning				
<i>Interieur</i>				
Verlichting, te weten:				
- Inbouwspots/dimmers	<input checked="" type="checkbox"/>	<input type="checkbox"/>	<input type="checkbox"/>	<input type="checkbox"/>
- Opbouwspots/armaturen/lampen/dimmers	<input checked="" type="checkbox"/>	<input type="checkbox"/>	<input type="checkbox"/>	<input type="checkbox"/>
- Losse (hang)lampen	<input type="checkbox"/>	<input checked="" type="checkbox"/>	<input type="checkbox"/>	<input type="checkbox"/>
-	<input checked="" type="checkbox"/>	<input type="checkbox"/>	<input type="checkbox"/>	<input type="checkbox"/>
(Losse) kasten, legplanken, te weten:				
-	<input type="checkbox"/>	<input checked="" type="checkbox"/>	<input type="checkbox"/>	<input type="checkbox"/>
- inbouwkast slaapkamers	<input checked="" type="checkbox"/>	<input type="checkbox"/>	<input type="checkbox"/>	<input type="checkbox"/>
Raamdecoratie/zonwering binnen, te weten:				
- Gordijnrails	<input checked="" type="checkbox"/>	<input type="checkbox"/>	<input type="checkbox"/>	<input type="checkbox"/>
- Gordijnen	<input type="checkbox"/>	<input checked="" type="checkbox"/>	<input type="checkbox"/>	<input type="checkbox"/>
- Overgordijnen	<input type="checkbox"/>	<input checked="" type="checkbox"/>	<input type="checkbox"/>	<input type="checkbox"/>
- Vitrages	<input type="checkbox"/>	<input checked="" type="checkbox"/>	<input type="checkbox"/>	<input type="checkbox"/>
- Rolgordijnen	<input checked="" type="checkbox"/>	<input type="checkbox"/>	<input type="checkbox"/>	<input type="checkbox"/>
- Jaloezieën	<input checked="" type="checkbox"/>	<input type="checkbox"/>	<input type="checkbox"/>	<input type="checkbox"/>
- (Losse) horren/rolhorren	<input checked="" type="checkbox"/>	<input type="checkbox"/>	<input type="checkbox"/>	<input type="checkbox"/>
Vloerdecoratie, te weten:				
- Laminaat	<input checked="" type="checkbox"/>	<input type="checkbox"/>	<input type="checkbox"/>	<input type="checkbox"/>
Designradiator(en)	<input checked="" type="checkbox"/>	<input type="checkbox"/>	<input type="checkbox"/>	<input type="checkbox"/>
<i>Keuken</i>				
Keukenblok (met bovenkasten)	<input checked="" type="checkbox"/>	<input type="checkbox"/>	<input type="checkbox"/>	<input type="checkbox"/>
Keuken (inbouw)apparatuur, te weten:				
- Kookplaat	<input checked="" type="checkbox"/>	<input type="checkbox"/>	<input type="checkbox"/>	<input type="checkbox"/>
- Magnetron	<input checked="" type="checkbox"/>	<input type="checkbox"/>	<input type="checkbox"/>	<input type="checkbox"/>
- Oven	<input checked="" type="checkbox"/>	<input type="checkbox"/>	<input type="checkbox"/>	<input type="checkbox"/>
- Koel-vriescombinatie	<input checked="" type="checkbox"/>	<input type="checkbox"/>	<input type="checkbox"/>	<input type="checkbox"/>
- Vaatwasser	<input checked="" type="checkbox"/>	<input type="checkbox"/>	<input type="checkbox"/>	<input type="checkbox"/>
- Quooker	<input checked="" type="checkbox"/>	<input type="checkbox"/>	<input type="checkbox"/>	<input type="checkbox"/>
- Koffiezetapparaat	<input type="checkbox"/>	<input checked="" type="checkbox"/>	<input type="checkbox"/>	<input type="checkbox"/>

Lijst van zaken

	Blijft achter	Gaat mee	Kan worden overgenomen	N.v.t.
Sanitair/sauna				
Toilet met de volgende toebehoren:				
– Toilet	<input checked="" type="checkbox"/>	<input type="checkbox"/>	<input type="checkbox"/>	<input type="checkbox"/>
– Toiletrolhouder	<input checked="" type="checkbox"/>	<input type="checkbox"/>	<input type="checkbox"/>	<input type="checkbox"/>
– Toiletborstel(houder)	<input checked="" type="checkbox"/>	<input type="checkbox"/>	<input type="checkbox"/>	<input type="checkbox"/>
– Fontein	<input checked="" type="checkbox"/>	<input type="checkbox"/>	<input type="checkbox"/>	<input type="checkbox"/>
Badkamer met de volgende toebehoren:				
– Ligbad	<input checked="" type="checkbox"/>	<input type="checkbox"/>	<input type="checkbox"/>	<input type="checkbox"/>
– Douche (cabine/scherf)	<input checked="" type="checkbox"/>	<input type="checkbox"/>	<input type="checkbox"/>	<input type="checkbox"/>
– Wastafelmeubel	<input checked="" type="checkbox"/>	<input type="checkbox"/>	<input type="checkbox"/>	<input type="checkbox"/>
– Toilet	<input checked="" type="checkbox"/>	<input type="checkbox"/>	<input type="checkbox"/>	<input type="checkbox"/>
– Toiletrolhouder	<input checked="" type="checkbox"/>	<input type="checkbox"/>	<input type="checkbox"/>	<input type="checkbox"/>
– Toiletborstel(houder)	<input checked="" type="checkbox"/>	<input type="checkbox"/>	<input type="checkbox"/>	<input type="checkbox"/>
Exterieur/Installaties/Veiligheid/Energiebesparing				
(Voordeur)bel	<input checked="" type="checkbox"/>	<input type="checkbox"/>	<input type="checkbox"/>	<input type="checkbox"/>
(Veiligheids)sloten en overige inbraakpreventie	<input checked="" type="checkbox"/>	<input type="checkbox"/>	<input type="checkbox"/>	<input type="checkbox"/>
Rookmelders	<input checked="" type="checkbox"/>	<input type="checkbox"/>	<input type="checkbox"/>	<input type="checkbox"/>
(Klok)thermostaat	<input checked="" type="checkbox"/>	<input type="checkbox"/>	<input type="checkbox"/>	<input type="checkbox"/>
Airconditioning	<input checked="" type="checkbox"/>	<input type="checkbox"/>	<input type="checkbox"/>	<input type="checkbox"/>
Warmwatervoorziening, te weten:				
– CV-installatie	<input type="checkbox"/>	<input type="checkbox"/>	<input checked="" type="checkbox"/>	<input type="checkbox"/>
Rolluiken	<input checked="" type="checkbox"/>	<input type="checkbox"/>	<input type="checkbox"/>	<input type="checkbox"/>
Telefoonaansluiting/internet aansluiting	<input checked="" type="checkbox"/>	<input type="checkbox"/>	<input type="checkbox"/>	<input type="checkbox"/>
Zonnepanelen	<input checked="" type="checkbox"/>	<input type="checkbox"/>	<input type="checkbox"/>	<input type="checkbox"/>
Tuin				
Inrichting				
Tuinaanleg/bestrating	<input checked="" type="checkbox"/>	<input type="checkbox"/>	<input type="checkbox"/>	<input type="checkbox"/>
Beplanting	<input checked="" type="checkbox"/>	<input type="checkbox"/>	<input type="checkbox"/>	<input type="checkbox"/>
Verlichting/installaties				
Buitenverlichting	<input checked="" type="checkbox"/>	<input type="checkbox"/>	<input type="checkbox"/>	<input type="checkbox"/>
Bebouwing				
Tuinhuis/buitenberging	<input checked="" type="checkbox"/>	<input type="checkbox"/>	<input type="checkbox"/>	<input type="checkbox"/>
Kasten/werkbank in tuinhuis/berging	<input type="checkbox"/>	<input checked="" type="checkbox"/>	<input type="checkbox"/>	<input type="checkbox"/>
Overig				
Overige tuin, te weten:				
– muuranker voortuin	<input checked="" type="checkbox"/>	<input type="checkbox"/>	<input type="checkbox"/>	<input type="checkbox"/>

Volledige woning informatie

Bent u op zoek naar een instapklare woning met een luxe uitstraling, een ruime tuin en een uitstekende ligging in een kindvriendelijke wijk? Dan is deze keurig onderhouden eengezinswoning in de geliefde wijk Vreewijk precies wat u zoekt!

De woning is gebouwd in 1991 en beschikt over drie woonlagen, vier slaapkamers, een moderne keuken en badkamer en maar liefst 12 zonnepanelen.

Woonoppervlakte: 104 m²

Inhoud: 401 m³

Kamers: 5

Slaapkamers: 4

Bouwjaar: 1991

Ligging: In woonwijk

Tuin: Oosten

Parkeergelegenheid: Parkeervergunning

Energielabel: A+

Indeling

Via de verzorgde voortuin bereikt u de entree van de woning. In de hal bevinden zich de meterkast en een nette toiletruimte met vloerverwarming en fonteintje.

De lichte, royale woonkamer met airco is stijlvol afgewerkt met strakke wanden en plafonds en voorzien van een prachtige visgraatvloer met vloerverwarming, wat zorgt voor een warme en luxe uitstraling.

De halfopen keuken is modern ingericht en uitgerust met diverse inbouwapparatuur, waaronder een oven, inductiekookplaat met geïntegreerde afzuiging, vaatwasser en Quooker.

Eerste verdieping

Via de overloop heeft u toegang tot twee ruime slaapkamers en de moderne badkamer.

De hoofdslaapkamer is royaal en voorzien van een praktische schuifwandkast en airconditioning.

De tweede slaapkamer beschikt over een dakraam en rolluik.

De badkamer heeft een moderne uitstraling en is uitgerust met een douche, wastafelmeubel, tweede toilet, designradiator, vloerverwarming en stijlvolle betegeling





Extra informatie.

Bezichtiging

Onze makelaars geven u graag een rondleiding in de woning waar u interesse in heeft. Deze afspraak kunt u maken door te reageren op de desbetreffende woning via Funda of door te bellen/ mailen naar ons kantoor (0180-556117 of info@athome-makelaardij.nl). Wij vernemen graag hoe u de bezichtiging heeft ervaren en wat u van de woning vindt. Ook als de woning niet helemaal aan uw woonwensen voldoet, vernemen wij dit graag. Zo kunnen wij de verkoper hiervan op de hoogte stellen en verder zoeken naar de geschikte koper

Onderhoud

De staat van onderhoud en beoordeling van de bouwkundige staat geldt op basis van visuele waarnemingen, gerelateerd aan de ouderdom van het object. Een uitgebreide bouwkundige opname valt nadrukkelijk buiten het kader van deze brochure. Dit behoort eventueel tot de onderzoeksplicht van de kandidaat-koper(s). Koper heeft de mogelijkheid, in samenspraak met de verkoper, om voor eigen rekening een bouwkundige keuring te (laten) verrichten dan wel andere adviseurs te raadplegen teneinde een goed inzicht te verkrijgen over de staat van onderhoud.

Aansprakelijkheid

Het bovenstaande behelst slechts een globale omschrijving van een object. De informatie berust deels op door derden aan onze kantoren verstrekte gegevens. Met de meeste zorg hebben wij deze informatie verwerkt toch kunnen ten aanzien van de juistheid van deze gegevens geen aansprakelijkheid aanvaarden. Aan deze brochure kunnen geen rechten worden ontleend.

Bedenktijd

De koper die een natuurlijke persoon is en niet handelt in de uitoefening van een beroep of bedrijf heeft bedenktijd om de koopovereenkomst te ontbinden. De bedenktijd duurt drie dagen en begint om 00.00 uur op de dag die volgt op de dag dat de tussen partijen opgemaakte akte (in kopie) aan de koper ter hand wordt gesteld. Deze objectinformatie beoogt geen uitputtende lijst te geven met betrekking tot mogelijk aanwezige gebreken in de woning.

De informatie die is vermeld, is verkregen van de eigenaar/verkoper en uit eigen waarnemingen ter plaatse en heeft als bedoeling om de koper zo goed mogelijk te informeren en tegelijk te voldoen aan de op de verkoper rustende mededelingsplicht.

Onderzoeksplicht koper + mededelingsplicht

Op grond van het Burgerlijk Wetboek heeft de verkoper van een woning een mededelingsplicht en de koper van een woning een onderzoeksplicht. Dit houdt in dat de koper zelf verantwoordelijk is voor de beoordeling of de woning de eigenschappen zal bezitten om te voldoen voor het gebruik dat hij van de woning zal willen maken. Het verdient dan ook aanbeveling om een ter zake (bouwkundig) deskundige in te schakelen.

Gunning

Verkoper behoudt zich uitdrukkelijk het recht voor het object te gunnen aan de gegadigde van zijn en/of haar keuze. Een overeenkomst komt tot stand, indien overeenstemming is bereikt over de koopsom, oplevering, bijkomende voorwaarden, roerende zaken en de koopovereenkomst is ondertekend.



Extra informatie.

Bod uitbrengen

Heeft u een woning op het oog welke uw interesse heeft gewekt en wilt u overgaan tot het uitbrengen van een bod? Er zijn een aantal zaken van belang:

1. De ontbindende voorwaarden (onder voorbehoud van financiering, bouwtechnische keuring en/of NHG)
2. De overdrachtsdatum (wanneer u de woning wilt betrekken)
3. U kunt uw bod uitbrengen via Move.nl of mail naar info@athome-makelaardij.nl

Notaris keuze

Mocht uw bod geaccepteerd worden door de verkopers ontstaat er een mondelinge overeenkomst. Neem in deze periode de tijd om na te denken over de notaris keuze. Bij de notaris zal het transport van de woning plaatsvinden.

Biedverloop

Het biedverloop bij onderhandelingen over onroerende zaken kent diverse bijzonderheden die u het best vooraf met de makelaar kunt bespreken.

Disclaimer

Deze brochure is door ons kantoor met de meeste zorg samengesteld aan de hand van de door de verkoper aan ons ter hand gestelde gegevens en tekeningen. Derhalve kunnen wij geen garanties verstrekken, noch kunnen wij op enigerlei wijze eventuele aansprakelijkheid voor deze gegevens aanvaarden. De meetinstructie is gebaseerd op de NEN2580. De meetinstructie is bedoeld om een meer eenduidige manier van meten toe te passen voor het geven van een indicatie van de gebruiksoppervlakte. De meetinstructie sluit verschillen in meetuitkomsten niet volledig uit, door bijvoorbeeld interpretatieverschillen, afrondingen of beperkingen bij het uitvoeren van de meting.



Ons team.

Vragen over deze woning of hulp nodig bij het vinden van jouw droomhuis? Ons team staat voor u klaar met persoonlijk advies passend bij jouw situatie.

At Home Makelaardij DRH



René van Nierop

Makelaar

0180 556 117

Rene@athome-makelaardij.nl



Wessel Peters

Register makelaar / Taxateur

0180 556 117

Wessel@athome-makelaardij.nl



Djamella Wagemakers

Makelaar

085 0044 277

Djamella@athome-makelaardij.nl



Marjolijn Niemeijer

Assistent Makelaar

0180 556 117

Marjolijn@athome-makelaardij.nl



Kim van Hees

Binnendienst medewerkster

0180 556 117

Kim@athome-makelaardij.nl



Annelies de Winter-Keur

Binnendienst medewerkster

085 0044 277

Annelies@athome-makelaardij.nl



Bridget Blom

Marketing medewerkster

0180 556 117

Bridget@athome-makelaardij.nl



Britney de Vos

Binnendienst medewerkster

0180 556 117

Britney@athome-makelaardij.nl



Nikita Maru

Marketing medewerkster

085 0044 277

Nikita@athome-makelaardij.nl



Aantekeningen

Uw droomhuis gevonden?
Tijd om een hypotheek te regelen!



Vincent Vinke
Financieel adviseur

T : 0180 - 234045

E: Info@hypotake4you.nl

W: www.hypotake4you.nl

Avenue Carnisse 268
2993 ML Barendrecht

Meer informatie
Plan een vrijblijvende
afspraak in.



Hypotake4you

AT HOME
MAKELAARDIJ.
GEWOON
GOED GEREgeld.

